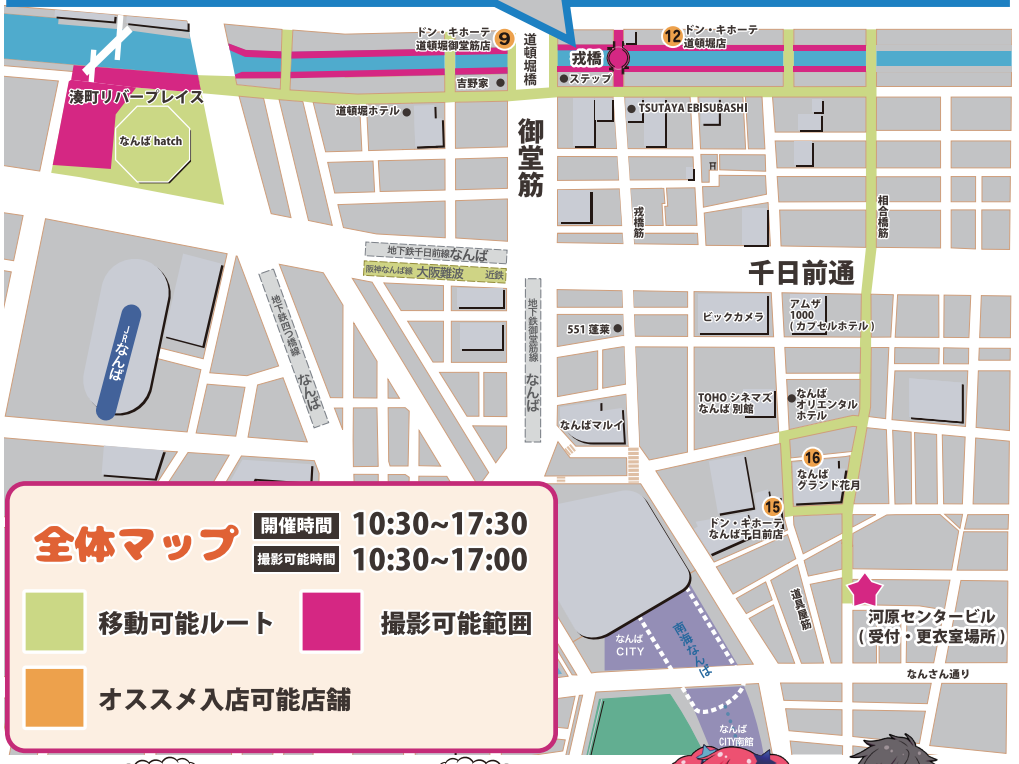


## 全体マップ

開催時間 10:30~17:30
撮影可能時間 10:30~17:00

- 移動可能ルート
- 撮影可能範囲
- オススメ入店可能店舗

# ★おすすめ入店可能店舗★

1,7,13 たこ家道頓堀 くくる

2 たこやき壱番

3 びっくりドンキー

4 ホノルルコーヒー

5 TSUTAYA EBISUBASHI スターバックス

6 大阪みやげ くいだおれ

8 こなもん天国

9 ドン・キホーテ 道頓堀御堂筋店

10 下町の時計台

11 福えびす

12 ドン・キホーテ 道頓堀店

14 すし処 銀座鮨

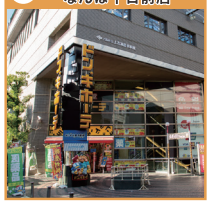
15 ドン・キホーテ なんば千日前店

16 なんばグランド花月

特設サイトにも
マップ掲載してます！
acosta.jp

## 特にご注意いただきたいこと
かならずお読みください

- 撮影可能範囲以外での撮影は禁止です。
- 長時間の撮影や周囲の迷惑となる撮影、一般の方の妨げになる撮影などはご遠慮下さい。
- ライトスタンド・アンブレラなどの撮影機材の使用は 1 組 1 台までとなります。
  また、ソフトボックス、アンブレラなどの撮影機材の持ち込み使用可能サイズは、
  展開時のサイズが 80cm 以内のものに限ります。
- 一般の方が不愉快な思いをする衣装とスタッフが判断した場合は、屋外へ出る事を禁止します。
- 露出が著しく、公然わいせつに該当する可能性のある衣装は禁止です。
- 現在過去を問わず実在する軍服、リアルな軍服アレンジ衣装、警官衣装、また、類似した衣装での参加は禁止です。
- マスク、お面、ヘルメットなど素顔が分からない状態での撮影可能スポット以外の通行はできません。
  また、撮影可能エリアであっても、撮影時以外の着用は禁止です。
- 移動時の模造刀、銃器、危険物を模した物、ラケット、ボールなどの小道具の使用は禁止です。
  常に鞄にしまうか袋などで外から見えないようにしてください。
- 商用利用目的での撮影は禁止です。
- コスプレをした状態・衣装を着用した状態での来場は禁止です。
  必ず acosta! の入場受付を済ませてからお着替えください。
- 酒気帯び入場、及びイベント参加中の飲酒は禁止です。
- 『なんば hatch』はコスプレしたまま施設への入場は可能ですが、施設内での撮影は禁止です。

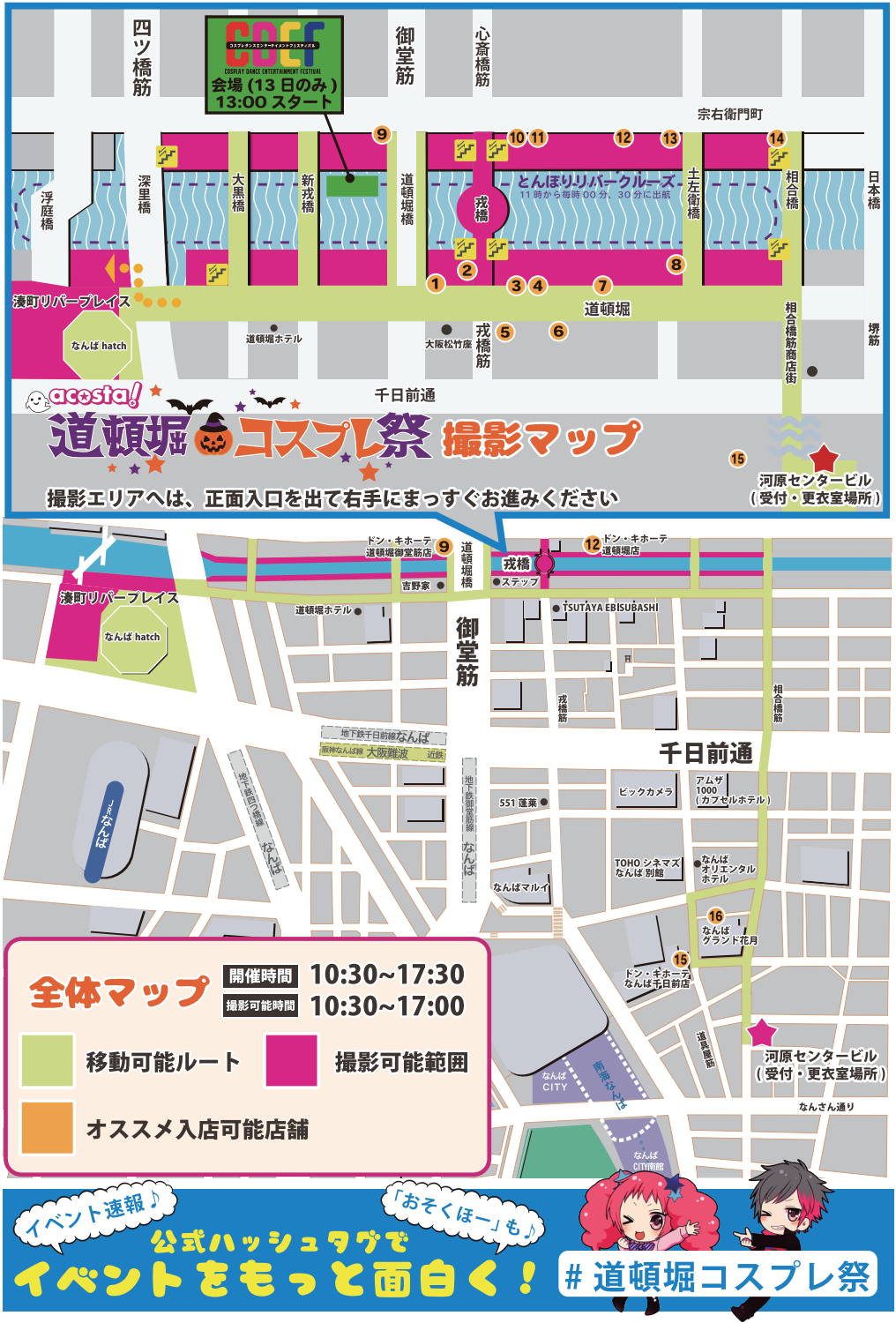
四ツ橋筋
御堂筋
心斎橋筋
宗右衛門町
CDCF
COSPLAY DANCE CONTENTMENT FESTIVAL
会場（13 日のみ）
13:00 スタート
浮庭橋
深里橋
大黒橋
新戎橋
道頓堀橋
戎橋
とんぼりリバークルーズ
11 時から毎時 00 分、30 分に出航
土左衛門橋
相合橋
日本橋
湊町リバープレイス
なんば hatch
道頓堀ホテル
大阪松竹座
戎橋筋
道頓堀
相合橋筋商店街
堺筋
千日前通
acosta!
道頓堀コスプレ祭 撮影マップ
撮影エリアへは、正面入口を出て右手にまっすぐお進みください
河原センタービル
（受付・更衣室場所）
ドン・キホーテ
道頓堀御堂筋店
吉野家
ステップ
ドン・キホーテ
道頓堀店
TSUTAYA EBISUBASHI
地下鉄千日前線なんば
阪神なんば線 大阪難波 近鉄
地下鉄御堂筋線なんば
JR なんば
ビックカメラ
アムザ
1000
（カプセルホテル）
551 蓬莱
TOHO シネマズ
なんば 別館
なんばオリエンタルホテル
なんばマルイ
なんばグランド花月
ドン・キホーテ
なんば千日前店
なんば CITY
南海なんば
なんば CITY南館
道具屋筋
なんさん通り
全体マップ
開催時間 10:30~17:30
撮影可能時間 10:30~17:00
移動可能ルート
撮影可能範囲
オススメ入店可能店舗
イベント速報♪
「おそくほー」も♪
公式ハッシュタグで
イベントをもっと面白く！
# 道頓堀コスプレ祭